



Turma do

DOCE VIVO

**O DESAFIO DOS
GUARDIÕES**

PARTE 1

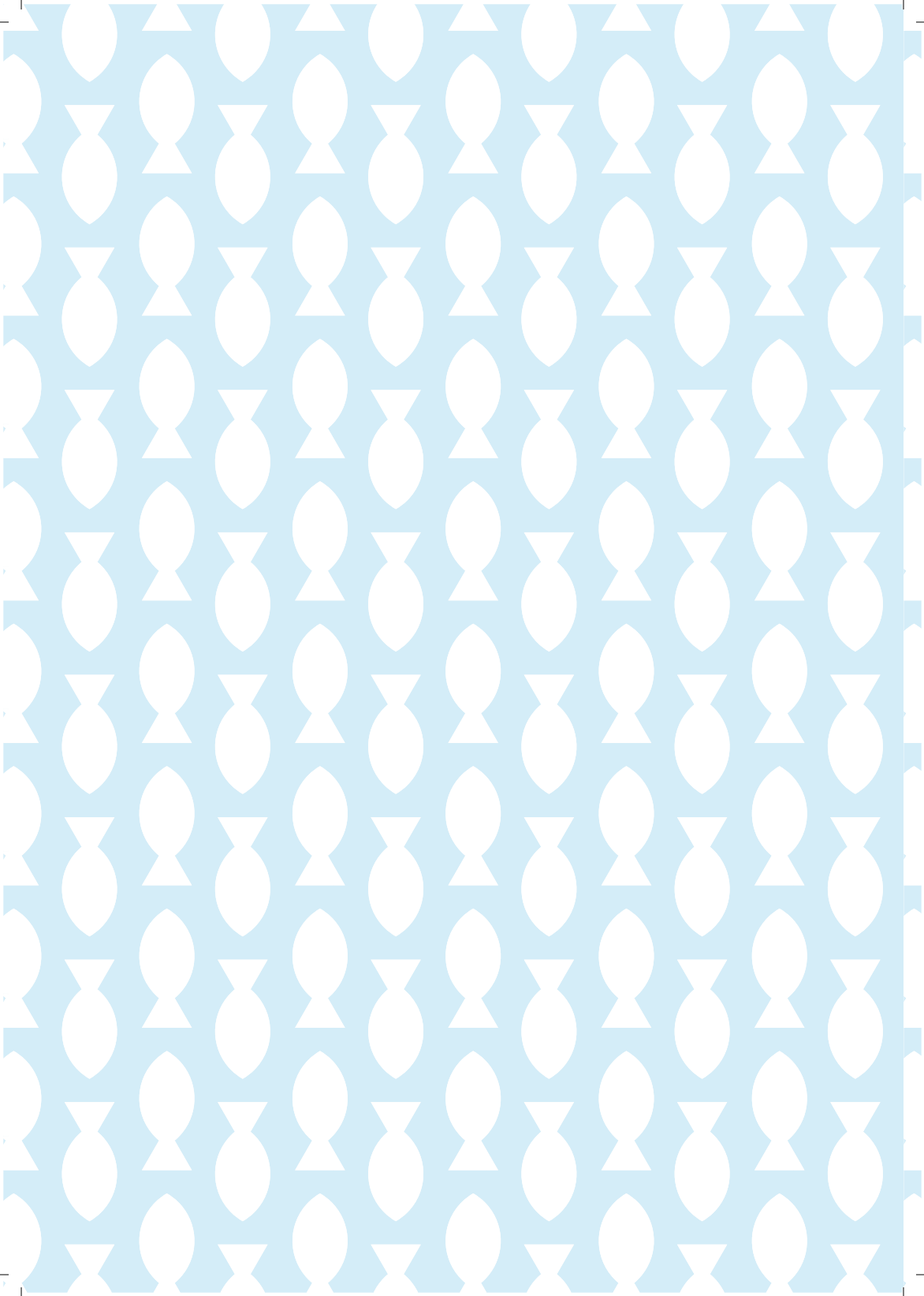

CRIADO POR **coletivo** 

ESTE PROJETO TEM SUA ORIGEM NAS AÇÕES REALIZADAS PELA
REPARAÇÃO BACIA DO RIO DOCE. PARA SABER MAIS SOBRE O
CONTEXTO HISTÓRICO DA REPARAÇÃO ACESSE:
WWW.REPARACAOBACIARIODOCE.COM/HISTORICO/

E PARA ACOMPANHAR AS AÇÕES EM CURSO ACESSE:
WWW.SAMARCO.COM/REPARACAO/

ROTEIRO: LEANDRO BORTOT E HUMBERTO GUIMA

STORYBOARD: AXEL CARVALHO

ILUSTRAÇÕES: HUMBERTO GUIMA

DIAGRAMAÇÃO: BETO GUIMA

EQUIPE TÉCNICA: ANDRESSA GATTI, BRUNA PINA
FERNANDA SÁ, JADE HUGUENIN E LEANDRO SANTOS

NA ÚLTIMA EDIÇÃO...

DAVI ESTAVA CELEBRANDO SEU ANIVERSÁRIO DE 13 ANOS QUANDO UM PROBLEMA INESPERADO SURTIU: A CHEGADA DE UMA ESPÉCIE EXÓTICA CAUSOU UM GRANDE TUMULTO NO PARQUE ESTADUAL DO RIO DOCE! PARA EVITAR UM DESASTRE AMBIENTAL, OS GUARDIÕES DA NATUREZA PRECISARAM AGIR RÁPIDO, UNINDO FORÇAS E CONTANDO COM TODA A AJUDA POSSÍVEL. MAS SERÁ QUE CONSEGUIRAM RESOLVER TUDO A TEMPO?



ESCANEE O QR CODE
E LEIA A SEGUNDA
EDIÇÃO!

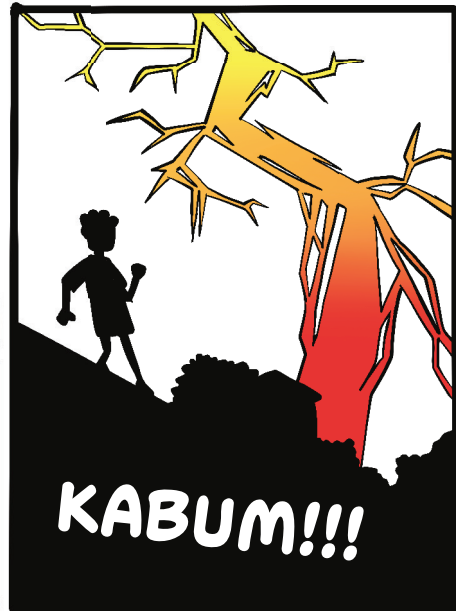
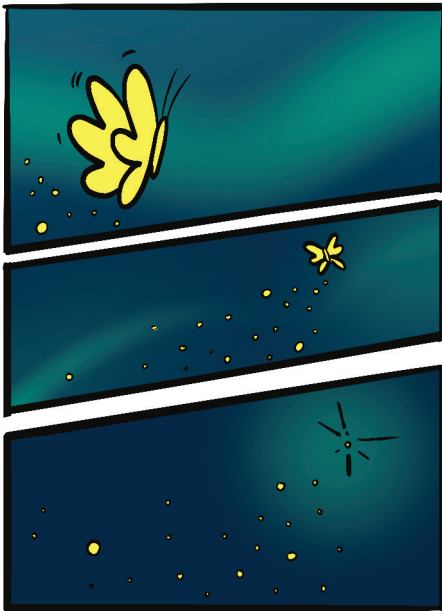

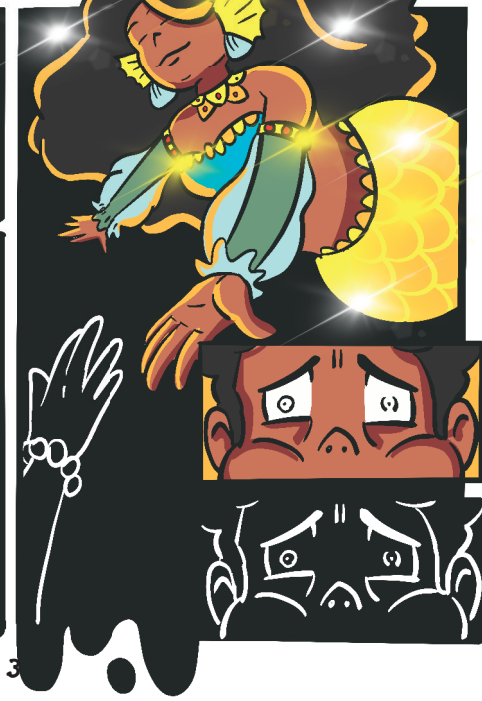
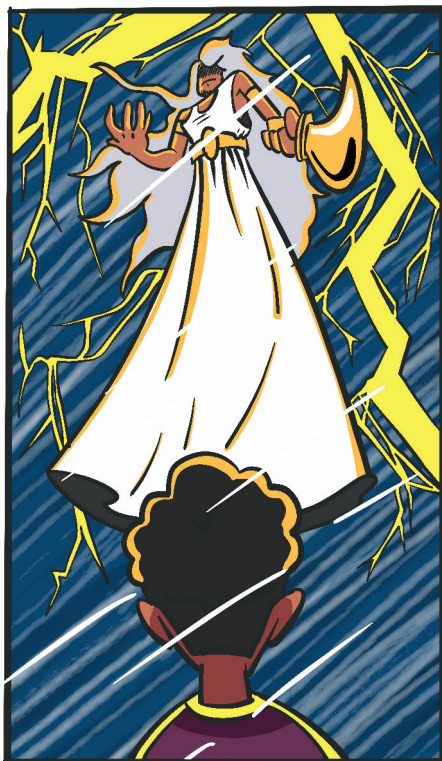

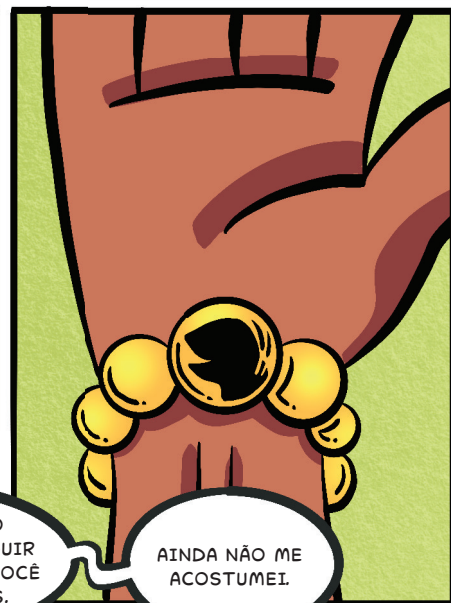

MAS ESTRANHO MESMO É CONSEGUIR CONVERSAR COM VOCÊ PELAS PÉROLAS.

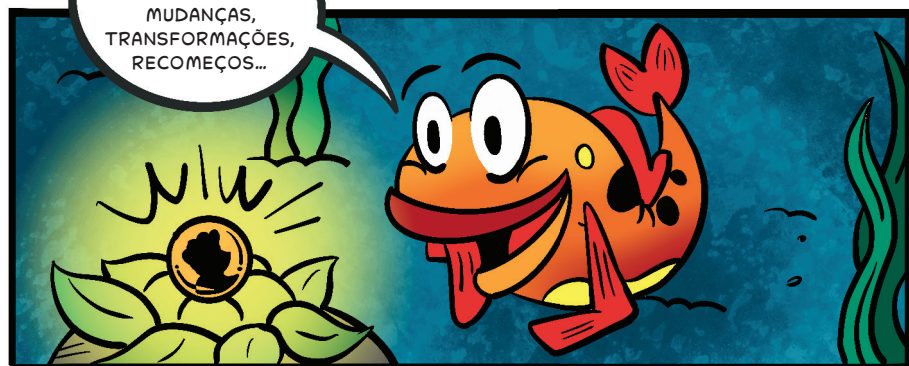

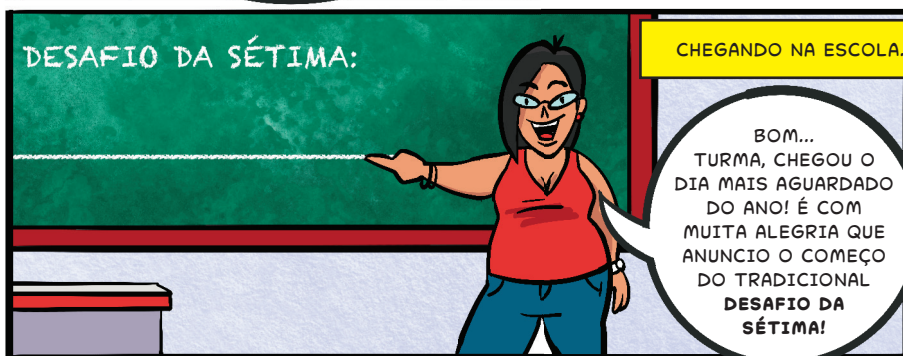

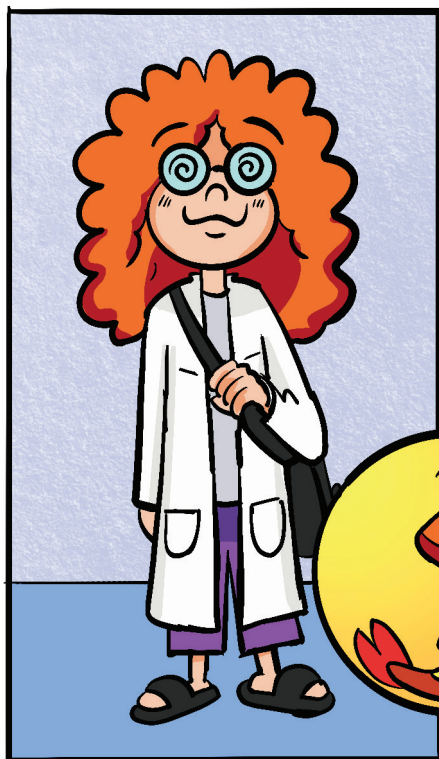

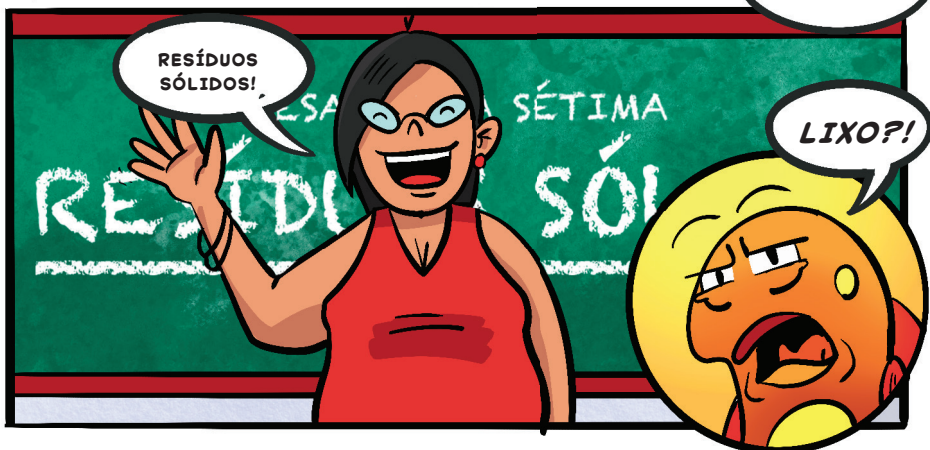
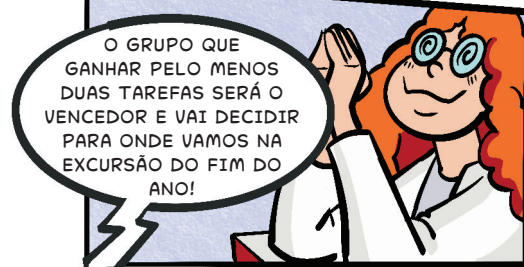
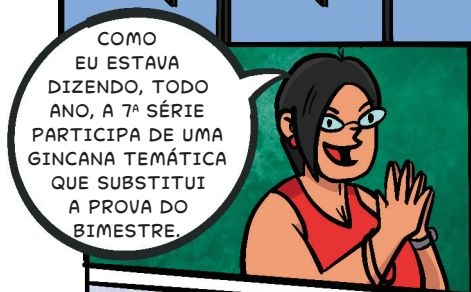

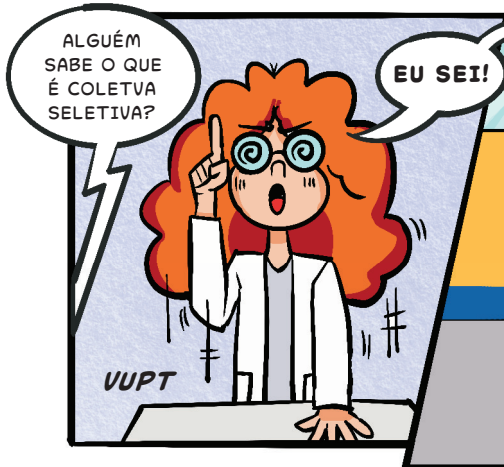



MUITO BEM. DIVIDAM
A SALA EM DOIS GRUPOS
PARA COMEÇARMOS O
PRIMEIRO DESAFIO, OK?



VOCÊ DEIXOU SEU
LÁPIS CAIR, SENHOR
GUARDIÃO
DA NATUREZA.

AHN? AH,
VALEU!



ESCUA AQUI, EU NÃO
TENHO TEMPO PARA
BRINCADEIRAS.



SE FICAR NO MEU
CAMINHO...

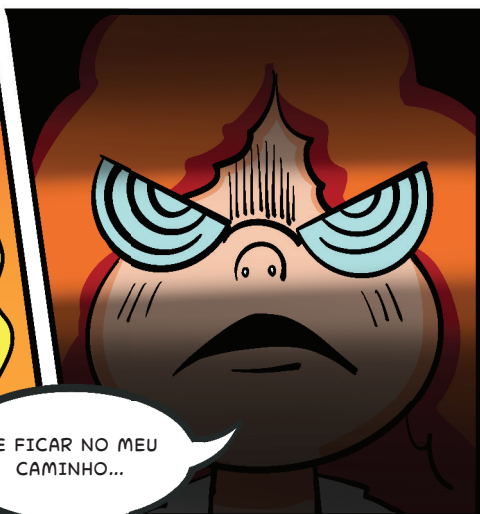

KREK!!!

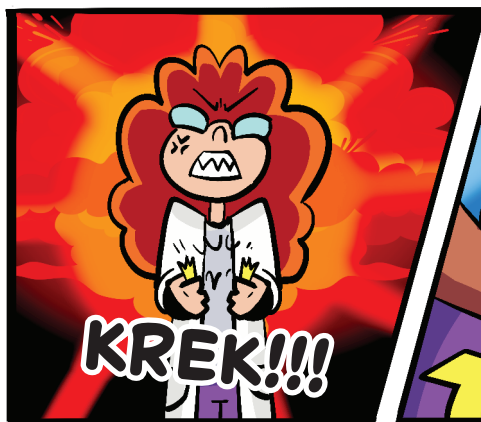

COMEQUIÉ?!

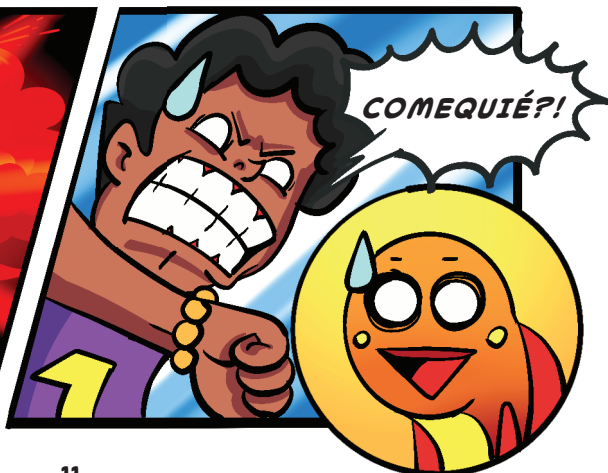



NAQUELA TARDE, NO PÁTIO DA ESCOLA...

TURMA, É ASSIM QUE A QUADRA FICA DEPOIS DO RECREIO. CHEIA DE LIXO!

MEU DEUS!

O QUÊ? ISSO TUDO!?



ISSO VAI SER MOLEZA, PESSOAL. COM MEU SISTEMA DE CLASSIFICAÇÃO, VAMOS GANHAR DE LAVADA!

GENTE, O MELHOR JEITO DE VENCERMOS É TRABALHAR EM EQUIPE, LEMBRAM?

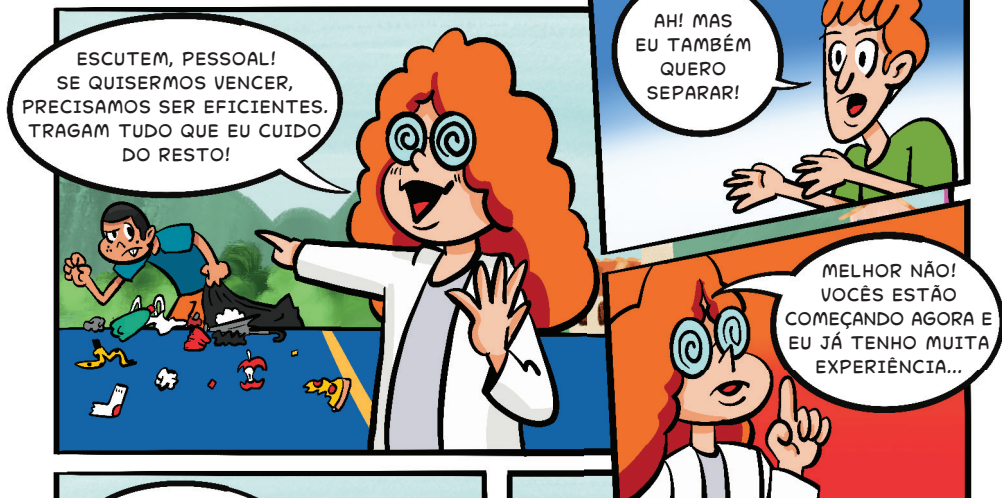

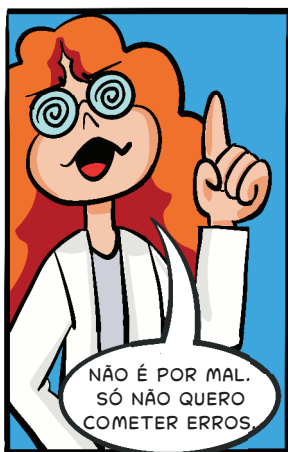



MAIS TARDE, NAQUELE DIA.



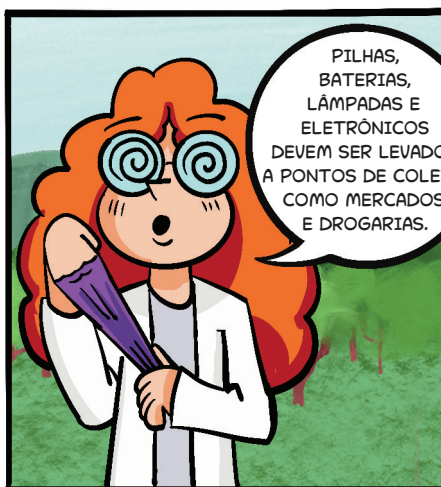

DEPOIS DA AULA, DAVI E PIAUZIM SE ENCONTRAM PARA RECOLHER O LIXO NO CÔRREGO ANTES DA PRAINHA DO MANGUINHO

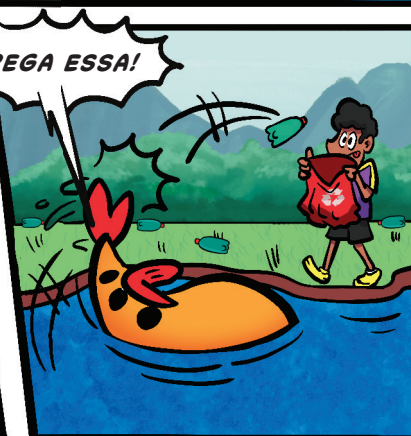
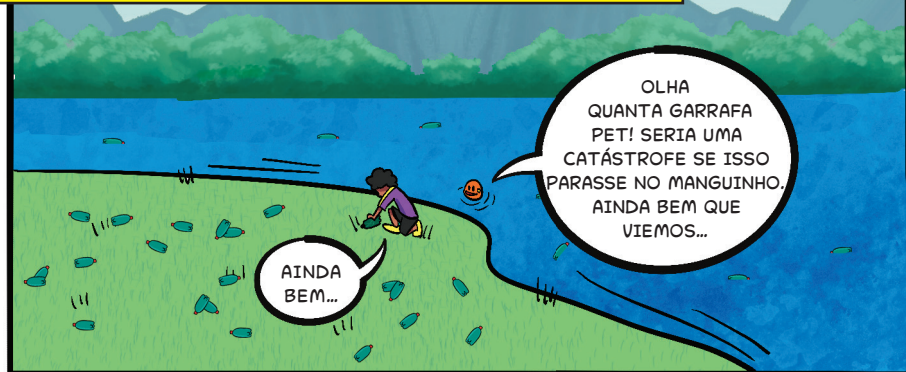

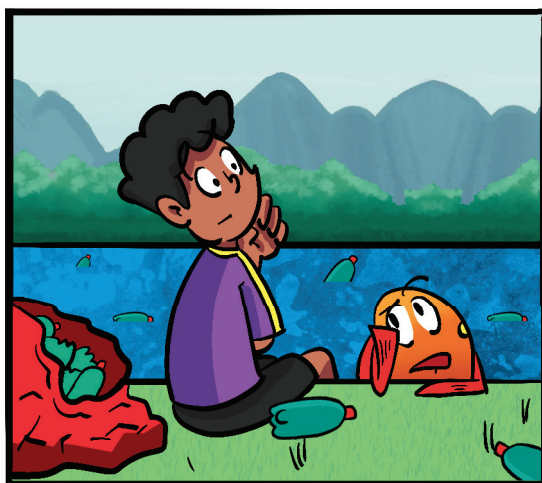



NO DIA SEGUINTE, NO RIO DOCE, LOGO PELA MANHÃ

JÁ É
HORA DE
ACORDAR?

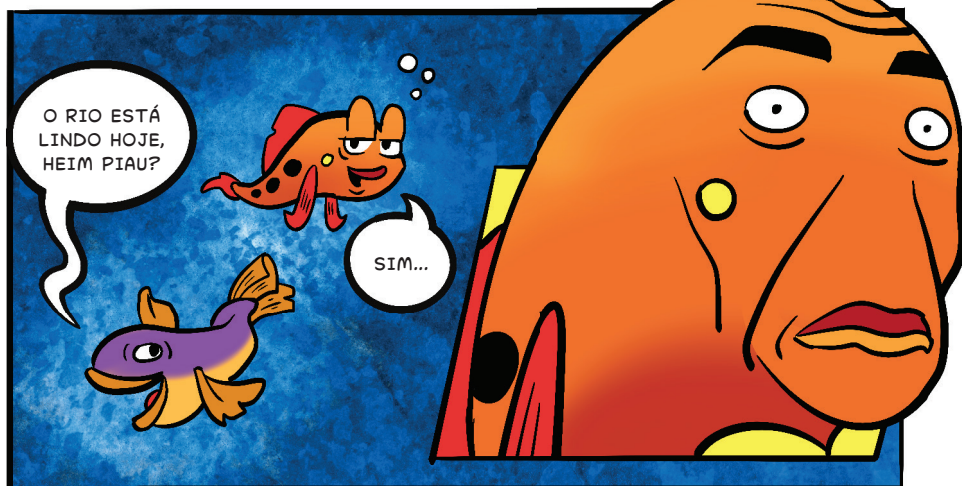
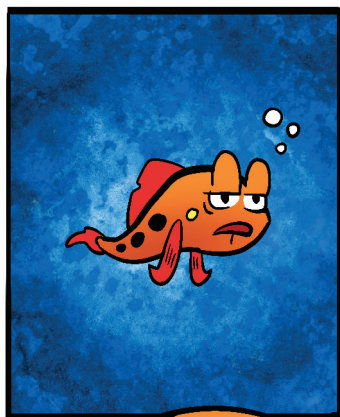

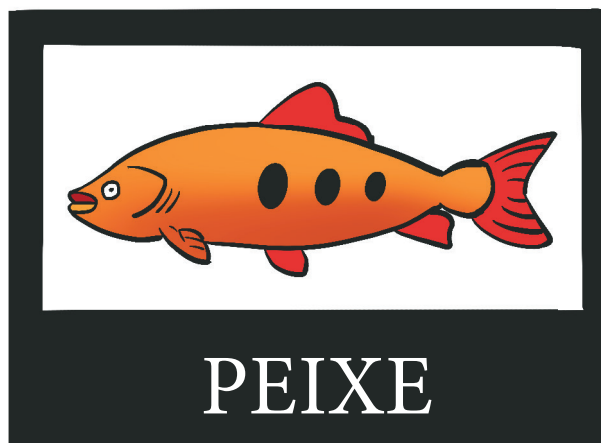
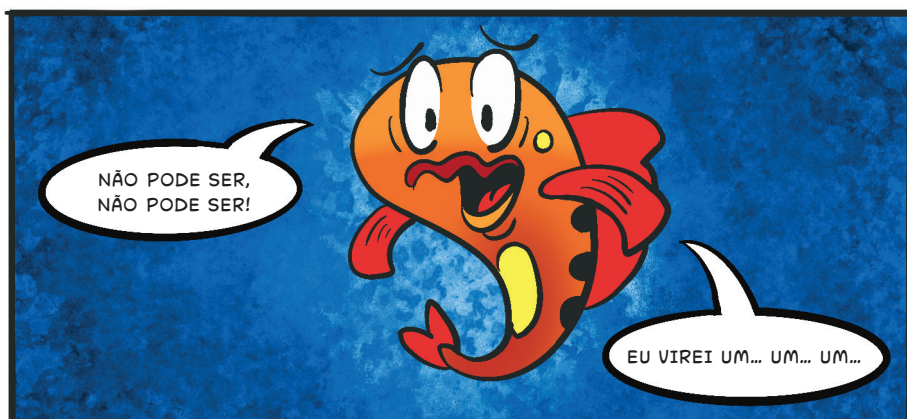

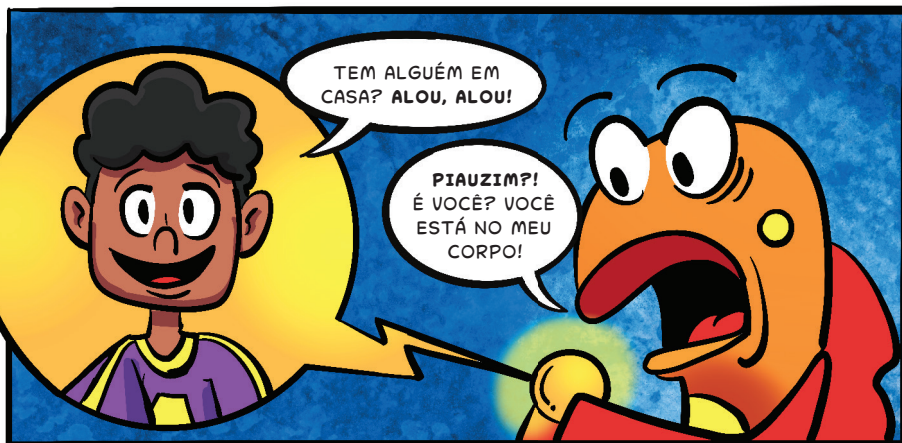



ATIVIDADE

A PROFESSORA EXPLICOU QUE CADA LIXO TEM A SUA LIXEIRA, MAS SERÁ QUE TODOS ENTENDERAM? CIRCULE OS ITENS QUE FORAM JOGADOS NAS LIXEIRAS ERRADAS!



PLÁSTICO

METAL

VIDRO

PAPEL

ORGÂNICO

ATIVIDADE

CLARICE É A NOVA ALUNA E AINDA ESTÁ APRENDENDO O NOME DOS COLEGAS. VOCÊ SE LEMBRA QUEM É QUEM? LIGUE OS NOMES AO PERSONAGEM.

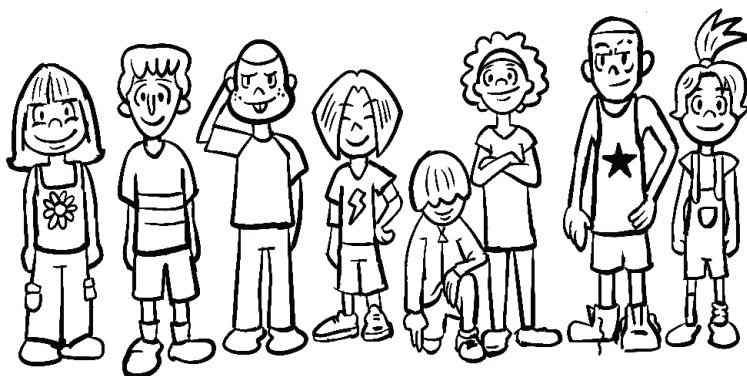

LUCAS

LUÍSA

TONINHO

GABI

CAROL

DIGÃO

CAMILA

NICO

Da esq. pra dir.: Gabi, Lucas, Toninho, Luísa, Nico, Camila, Toninho e Carol

ATIVIDADE

DAVI E PIAUZIM TROCARAM DE CORPO! MAS AGORA... COMO O PIAUZIM CHEGARÁ À ESCOLA? AJUDE-O A ENCONTRAR O CAMINHO CERTO ATRAVÉS DO LABIRINTO!

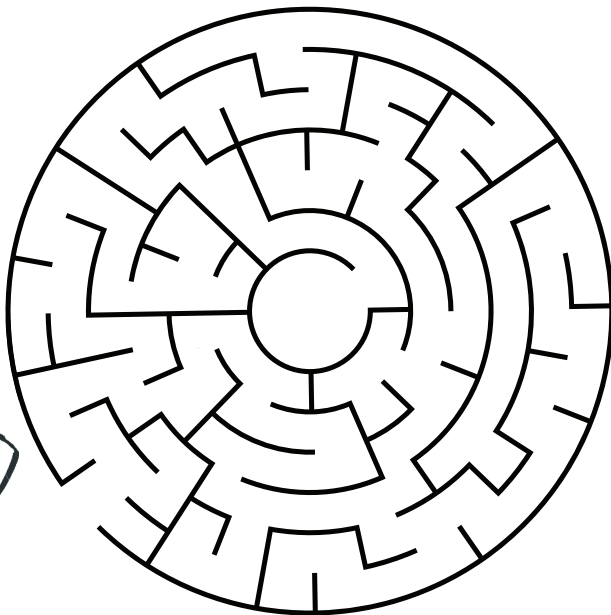

ATIVIDADE

DAVI E SEUS AMIGOS ENCONTRARAM UMA MENSAGEM SECRETA SOBRE A SEGUNDA PROVA DO DESAFIO DA SÉTIMA! MAS A MENSAGEM ESTÁ EMBARALHADA...

C R O Ç A S A T E O U A O

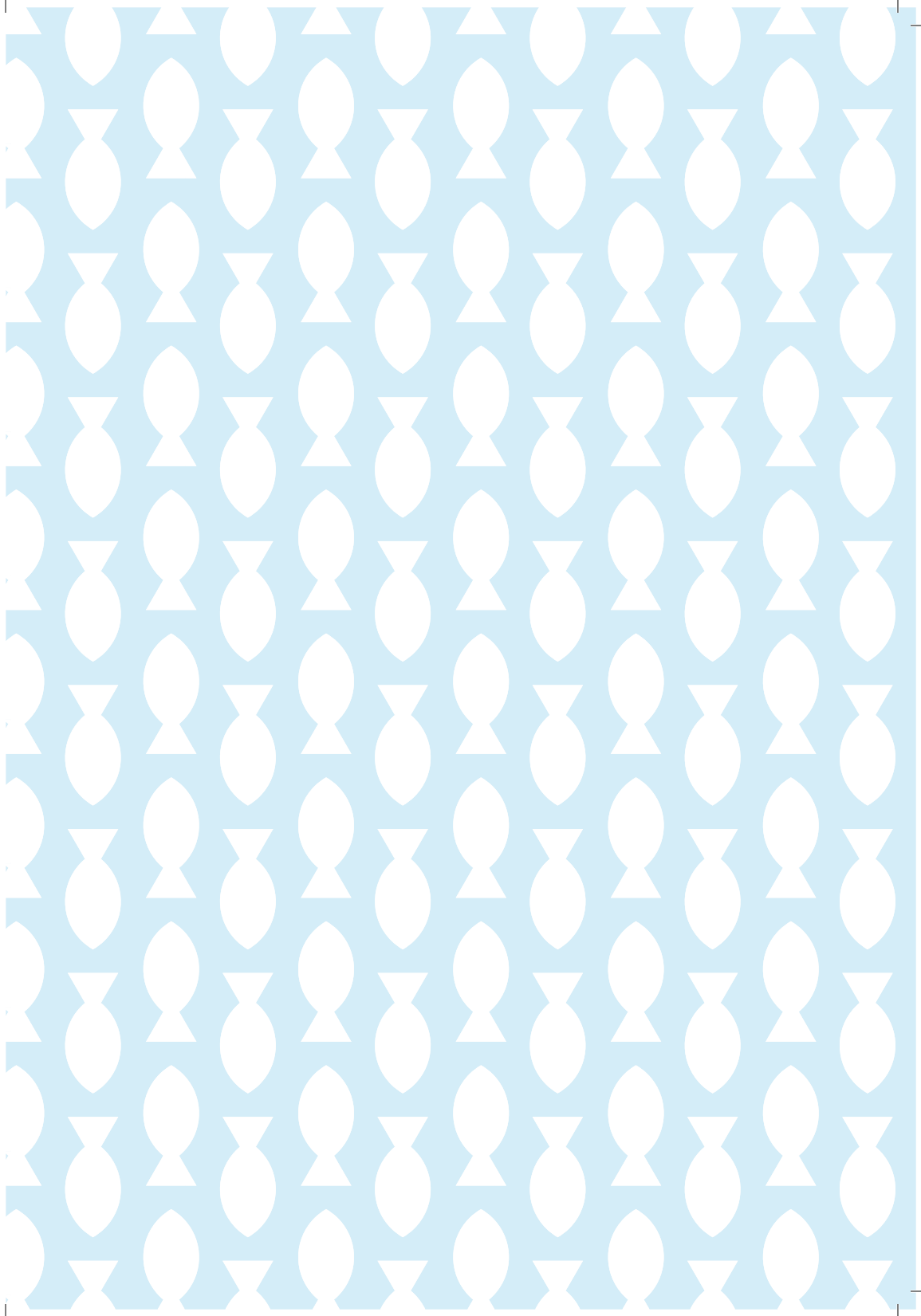

O DESAFIO DOS GUARDIÕES

PARTE 1

DAVI ESTÁ PRESTES A ENCARAR O MAIOR DESAFIO DO ANO! APÓS UM SONHO MISTERIOSO COM A DEUSA DO TROVÃO E UM AVISO DE PIAUZIM SOBRE O LIXO NA PRAINHA, ELE DESCOBRE QUE A ESCOLA VAI SEDIAR O TRADICIONAL DESAFIO DA SÉTIMA – E O TEMA É RESÍDUOS SÓLIDOS! MAS UMA NOVA ALUNA, CLARICE, SURGE COMO SUA RIVAL. ENTRE PROVAS, RECICLÁVEIS E SURPRESAS, DAVI APRENDERÁ QUE SER UM GUARDIÃO DA NATUREZA NÃO É NADA FÁCIL!

CRIADO POR coletivo 

ESTE PROJETO TEM SUA ORIGEM NAS AÇÕES REALIZADAS PELA REPARAÇÃO BACIA DO RIO DOCE. PARA SABER MAIS SOBRE O CONTEXTO HISTÓRICO DA REPARAÇÃO ACESSE: WWW.REPARACAOBACIARIODOCE.COM/HISTORICO/

E PARA ACOMPANHAR AS AÇÕES EM CURSO ACESSE: WWW.SAMARCO.COM/REPARACAO/

ROTEIRO: LEANDRO BORTOT E BETO GUIMA

ILUSTRAÇÃO: BETO GUIMA E AXEL CARVALHO

COR E DIAGRAMAÇÃO: BETO GUIMA

EQUIPE TÉCNICA: ANDRESSA GATTI, BRUNA PINA, FERNANDA SÁ, JADE HUGUENIN E LEANDRO SANTOS